

Unidade Curricular

Construção e Reconstrução de Territórios



Habilidade

(EMIFCHS01PE) Investigar e analisar as configurações atuais de territórios que foram resultados de conflitos, disputas ou de movimentos de resistência, sendo estes modificados, divididos ou acoplados, em escalas globais, regionais e/ou locais, investigando situações-problema, envolvendo temas e processos de natureza histórica, social, econômica, filosófica, política e/ou cultural, ponderando os princípios éticos envolvidos nesta problemática.

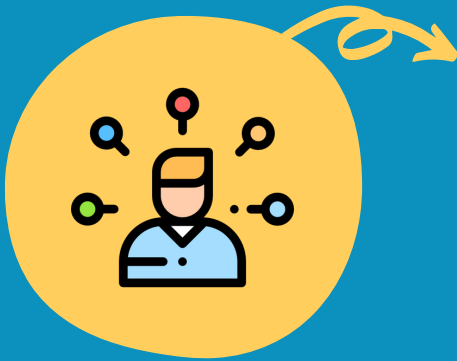

Ementa

Análise dos aspectos sociais que produzem a construção e a consolidação de um território. Pesquisar e debater a história, a identidade, a resistência e os desafios da constituição de territórios indígenas e quilombolas. Identificar e discutir a respeito das questões que envolvem a territorialização e a desterritorialização de assentamentos rurais. Analisar e refletir os processos referentes à construção, à destruição e à reconstrução territorial de comunidades urbanas. Investigar e debater sobre a existência de territórios no espaço em que habito.

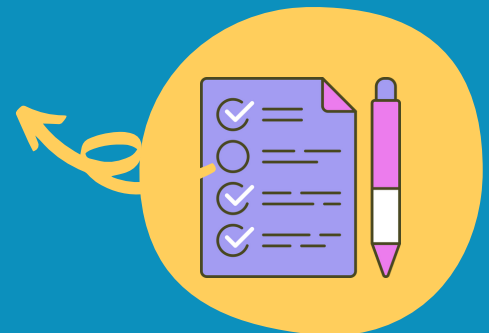

Para ter acesso as contribuições dos educadores
clique nas imagens abaixo:



Material de Apoio à Ação
Docente



Foco pedagógico /
Estratégias Didáticas



Detalhamento de
conceito presente nas
ementas e articulações
com a FGB