

Unidade Curricular

Ética e Cidadania



Habilidade

Investigação Científica - (EMIFCHS01PE) Investigar e analisar situações-problema do atual contexto sociopolítico e cultural no âmbito local, regional, nacional e global, utilizando procedimentos metodológicos próprios da investigação filosófica, tendo em vista o aprofundamento da compreensão de conceitos, processos, relações e significados, no campo da ética e da cidadania e de seus desdobramentos na vida da juventude.



Ementa

Estudo sobre os temas cidade, cidadania e qualidade de vida, Estado democrático, totalitarismo, ética, liberdade e participação. Introdução à pesquisa como metodologia básica de estudos, na construção/aquisição de conhecimentos. Realização de leitura de textos de diferentes gêneros/mídias (literatura, música, teatro, charges, entre outros), considerando a importância dos conhecimentos das ciências humanas e sociais aplicadas como ferramentas para o enfrentamento de situações-problema que envolvam o cotidiano.

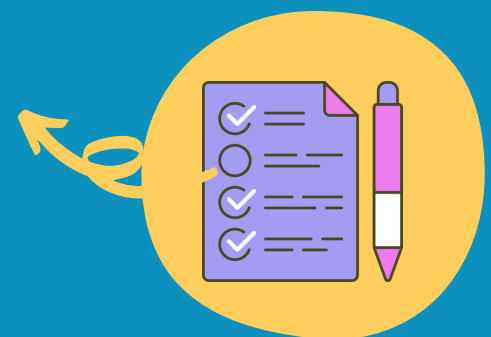

Para ter acesso as contribuições dos educadores clique nas imagens abaixo:



Material de Apoio à Ação Docente



Foco pedagógico / Estratégias Didáticas



Detalhamento de conceito presente nas ementas e articulações com a FGB