

Secretaria Executiva de Ensino Médio e Profissional  
Gerência Geral de Políticas Educacionais do Ensino Médio

## Unidade Curricular

**Privatização, Concessão  
e Parcerias  
Público-Privadas**



## Habilidade



Mediação e Intervenção Sociocultural - (EMIFCHSA09PE) Propor e testar estratégias de mediação e intervenção para a resolução de problemas da sociedade, cuja presença da iniciativa privada na realidade político-econômico-social se faz sentir na prática administrativa que se consolidou ao longo de anos na estrutura econômico financeira da União, estados e municípios, com fim de analisar e compreender a origem das privatizações, concessões e parcerias público-privadas e como sua atuação se fez sentir de maneira efetiva na economia brasileira e no comparativo com outras nações.

## Ementa

Análise das diferenças entre privatização, concessão e parceria público-privada. Criação de grupos de trabalho para acompanhamento por meio dos instrumentos de transparência na prestação de serviços públicos oferecidos por empresas privadas, como uma forma de investigar os processos que implicam o uso dos recursos públicos. Simulação da participação em uma consulta pública de áreas prioritárias que serão concedidas à iniciativa privada.

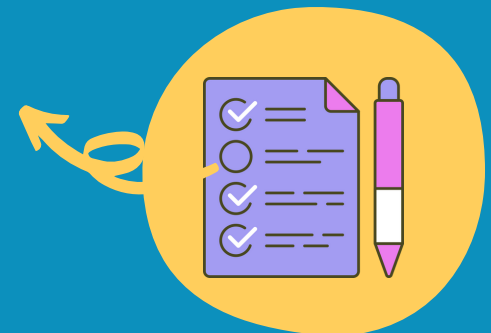

Para ter acesso as contribuições dos educadores  
clique nas imagens abaixo:



Material de Apoio à Ação  
Docente



Foco pedagógico /  
Estratégias Didáticas



Detalhamento de  
conceito presente nas  
ementas e articulações  
com a FGB