

Secretaria Executiva de Ensino Médio e Profissional  
Gerência Geral de Políticas Educacionais do Ensino Médio

## Unidade Curricular

### Cultura, Democracia e Esporte



## Habilidade

(EMIFLGG01PE) e (EMIFCHS01PE) Investigar e analisar o fenômeno esporte apresentado por meio das diversas línguas e linguagens, (imagens estáticas e em movimento; música; linguagens corporais, entre outras), situando-o no contexto local e mundial presente nas diferentes mídias. (EMIFCHSA09PE) e (EMIFLGG09PE) Propor e desenvolver estratégias de intervenção, tendo como objeto de estudo o fenômeno esporte em suas diversas manifestações (políticas, sociais, culturais, econômicas) para resolver problemas de natureza sociocultural.



## Ementa

Reconhecimento do esporte como fenômeno social em escala mundial. Inter-relações entre Esporte, Cultura e Sociedade: Estudo das representações sociais do esporte, da profissionalização do esporte e do esporte e qualidade de vida. Investigação sobre experiências esportivas em regimes de exceção. Análise do esporte e suas possibilidades de organização comunitária (associações, grêmios recreativos, clubes de bairros e grupos comunitários). Identificação das pautas sociais e identitárias esportivas e as distintas bandeiras que invadiram as modalidades esportivas (o nazismo nos Jogos Olímpicos de 1936, os Panteras Negras na Olimpíada de 1968, as Paraolimpíadas). Proposição de práticas coletivas de sociabilidade e fomento à cultura, cujas realidades locais inspirem projetos para resolver problemas de natureza sociocultural.

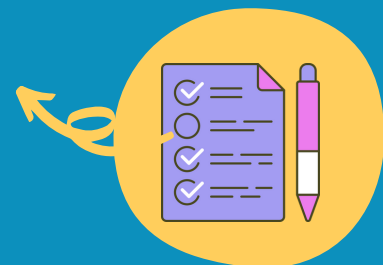

Para ter acesso as contribuições dos educadores clique nas imagens abaixo:



Material de Apoio à Ação Docente



Foco pedagógico / Estratégias Didáticas

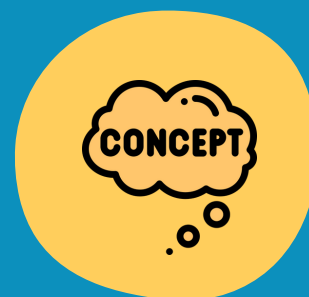

Detalhamento de conceito presente nas ementas e articulações com a FGB